catalogus

lager onderwijs

2026

die Keure
educatief

Onderwijs
doet ertoe

Inhoud

Ons aanbod

3 Nieuwe minimumdoelen

4 **Kabas**

5 **Kai**

Laat je inspireren tijdens de die Keure Dagen in februari.

We ontmoeten je graag in Hasselt, Gent of Mechelen!

Ontdek het programma en schrijf je in via diekeuredagen.diekeure.be

Taal en wereld

8 Labo
9 Labo Taal en wereld
10 Labo Spelling
11 mol en beer
14 Luna

Wiskunde

15 Kadet
16 Knal
17 Krak

Voorbereidend lezen en rekenen 18

Frans

19 Passepartout

Verkeer

20 Fluo

Taalinitiatie

21 Matti en Mona
22 Pistache

Lichamelijke opvoeding

23 Hop

Muzische vorming

24 Muzemundo

Andere uitgaven

25 Manus
26 Enter for kids

Agenda's

27 Agenda's

Naslagwerken

28 Lees leer leef

KEURIEUS MAAND

Ontdek de hele maand maart gratis onze methodes op Kabas!

Plan je ook een voorstelling?
Dan maak je kans op een verrassing.

29 Vraag je ontdekpakket aan
30 Bestellen
31 Onderwijs doet ertoe
32 Meer dan onderwijs
33 Samen duurzaam onderwijzen
34 Contactgegevens educatief adviseurs

Op weg naar de minimumdoelen

We doen met zijn allen ons uiterste best, maar de resultaten blijven uit. De overheid grijpt in: ze legt een nieuw curriculum vast, alsook de opvolging en de realisatie ervan.

Want wist je dat je leerlingen van het 4e leerjaar de begrippen *meander*, *estuarium* en *delta* moeten kennen en moeten begrijpen welke processen erachter zitten? Dat je leerlingen in het 6e leerjaar het verschil tussen gewicht en massa moeten kunnen verklaren? En dat de historische namen *Al-Ghazali*, *Rollo de Noorman*, *Lukeni Lua Nimi* en *Emilie Claeys* hen bekend in de oren moeten klinken? Het zijn maar enkele voorbeelden uit het nieuwe curriculum dat de overheid heeft vastgelegd. Verandert er dan veel? Is er dan aanpassing nodig? Op beide vragen is het antwoord duidelijk: ja. De nieuwe minimumdoelen komen sneller (in het 3e kleuter, 4e leerjaar en 6e leerjaar) en zijn een stuk talrijker dan vroeger. Daarbovenop zullen jij en je leerlingen vaker en strenger dan voorheen geëvalueerd worden op het behalen van die doelen. Maar tegelijk verandert er helemaal niets aan jouw – nu al krappe – lestijd.

Er wordt dus een **ander resultaat** verwacht binnen diezelfde lestijd, en dat kunnen we enkel bereiken met een **andere, vernieuwende aanpak**. Als educatieve uitgeverij willen we jullie ook nu, in deze belangrijke transitie, helpen en ondersteunen. Laten we er samen volop voor gaan, want één ding verandert niet: onderwijs doet ertoe.

De wegwijzer met een innovatieve visie en aanpak

De nieuwe minimumdoelen betekenen een ambitieuze hervorming, waar wij dankzij onze eerdere inspanningen goed op voorbereid zijn. Met die Keure hebben we namelijk niet gewacht op deze hervorming. Al van vóór de komst van de nieuwe minimumdoelen zijn wij volop bezig met de ontwikkeling van nieuwe didactische concepten, als oplossing voor verschillende uitdagingen waar je vandaag als leerkracht voor staat. Denk maar aan het dalende taalniveau van leerlingen en de talrijke te behalen leerdoelen in een veel te beperkte lestijd. Zo begonnen we twee jaar geleden met de ontwikkeling van het project **Labo**: **een innovatieve lesmethode** waarin taal en wereld geïntegreerd worden. Labo werd dit schooljaar al getest en goedgekeurd door maar liefst 120 scholen. Daarbovenop komen nu dus de nieuwe minimumdoelen, een ferme uitdaging op het lijf geschreven van het Labo-concept. Ontdek Labo op pagina 8. We gaan onze recente **lesmaterialen aanpassen** en **nieuwe ontwikkelen**, in samenwerking met **ervaren leerkrachten** in het veld en rekening houdend met de onderwijskoepels. Weet dat wij onze leermiddelen steeds ontwikkelen vanuit een **doordachte visie** die rendeert op de klasvloer.

Maak je vooral geen zorgen en benut volop de vele nieuwe leerkansen die de nieuwe minimumdoelen bieden. Wij gaan de aankomende uitdagingen graag samen met je aan.

Visie en aanpak: duik in de verhelderende infobrochure.

Meer info

KABAS

De digitale toolbox die blended learning mogelijk maakt.

- Gepersonaliseerde oefentrajecten met je digitale co-teacher Kai
- Automatisch gedifferentieerde taken na evaluatie
- Uitgebreide resultatenweergaves op overzichtelijke dashboards
- Motiverende games en simulaties
- Primeur met digitale werkboeken voor wiskunde en spelling

KABAS is jouw grootste troef, vol digitaal materiaal dat je meeneemt in je lessen doorheen het schooljaar.

Voorbereiding

Kabas ordent al het materiaal overzichtelijk op basis van de inhoudstafel van jouw methode. Met handige zoekfilters en intuïtieve dashboards zoek je zelf altijd makkelijk verder en selecteer je wat je wil zien of gebruiken.

Verlengde instructie

Via het Kabas-dashboard ga je naar het bordboek dat je op verschillende apparaten tegelijk kunt openzetten. In onze nieuwe methodes beschik je tijdens je instructie over nog veel meer: dynamische bordschema's, instructievideo's, animaties, video's … Die gebruik je klassikaal of laat je door de leerlingen zelf handig oproepen met QR-codes.

Inoefenen

Je zet eenvoudig digitale oefeningen op drie niveaus klaar. De resultaten volg je in realtime op overzichtelijke dashboards. De gemaakte oefeningen kun je opnieuw bekijken en zo onmiddellijk bijsturen. Bij Kadet en Labo, onze nieuwste methodes voor wiskunde of taal en wereld, introduceren we voor het eerst ook een digitaal werkboek, waardoor je vlot switcht tussen digitaal en papier.

Differentiëren

Na de inoefenfase wil je verder differentiëren. Daarvoor biedt Kabas enerzijds een waaier aan mogelijkheden op drie niveaus. Anderzijds kun je ook de hulp inschakelen van jouw co-teacher Kai.

Wereldactualiteit

Op het dashboard krijgen de leerlingen dagelijks een drietal actuaberichten via een nieuwsfeed, vertaald naar hun niveau. Op het einde van elke week staat er een actuaquiz klaar.

Gamificatie

Met motiverende games oefenen de leerlingen op specifieke inhouden. Daarmee verdienen ze Kwetons om verder te spelen in een van de zes uitdagende werelden van het spel Kweetet.

Prijs

Voor toegang betaal je jaarlijks en verdien je licentiepunten. Bestellen doe je via kabas.be.

Bestelinfo: klik hier!

kabas.diekeure.be

KAI

Ontmoet Kai, jouw co-teacher op Kabas

Kai komt je graag te hulp! Via Kabas geeft Kai elke leerling op het passende moment een slim aanbod van oefeningen en instructie.

artificieel intelligent gestuurd (AI)

fantastisch geheugen

ambitieus

behulpzaam

geduldig

Met nieuwe technologische ontwikkelingen, zodat je nog sterker staat met Kai in jouw klas!

Beschikbaar bij
Verkeer in Fluo
Frans in Passepartout
Wiskunde in Kadet
Taal en spelling in Labo

Hoe kan Kai helpen in jouw klas?

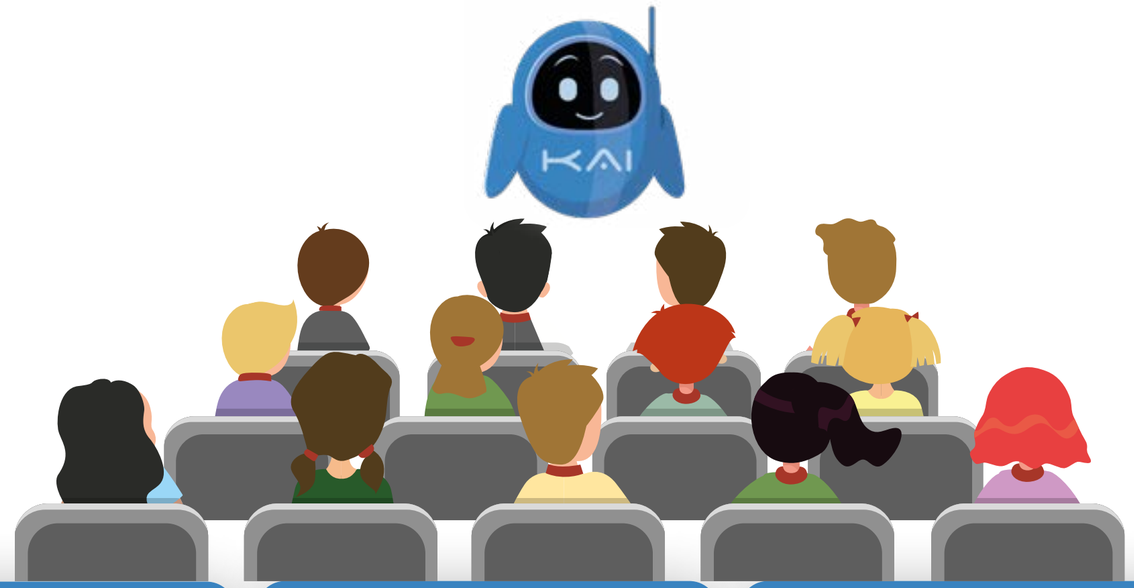

Kai maakt individuele leerpaden, adaptief en uniek voor elke leerling. Dat gebeurt op het niveau van elk leerdoel. Een leerling kan binnen hetzelfde leergebied goed scoren op het ene doel, maar vastzitten op een ander. Kai onthoudt alle resultaten op doelniveau en kiest op basis daarvan de volgende stap in het leerpad.

Kai wisselt vlot tussen **oefeningen op drie niveaus** en schakelt over op **instructie** als dat nodig blijkt. Zo zet jouw co-teacher een stap terug voor de leerlingen die te laag scoren en wordt er net uitbreiding of verdieping aangeboden voor wie de basis beheerst. Voor wie het echt vlot gaat, durft Kai zelfs al eens naar een volgend leerdoel te schakelen, ondersteund met een instructievideo.

Dat betekent concreet dat je voor een **gepersonaliseerde voortgang** volledig mag vertrouwen op Kai. Jouw co-teacher kent je leerlingen en de leerinhouden en maakt de keuzes die jij ook zou maken. Jij volgt alles transparant op de dashboards van Kabas, tot op het niveau van de gemaakte oefeningen. Je co-teacher toont alles wat je leerlingen doen. Kai corrigeert in jouw plaats en geeft je in **realtime feedback**.

Kai beschikt dus over alle eigenschappen van een topleerkracht. Én zo win jij meer tijd om te doen wat jij beter kan: leerlingen helpen die jouw expertise het meest nodig hebben. Met jouw sociale vaardigheden en de adaptieve skills van Kai zijn jullie klaar om er samen in te springen!

Bestelinfo: klik hier!

kabas.diekeure.be

Labo taal en wereld, spelling, verkeer
Labo taal en wereld
Labo spelling
mol en beer
Luna
Kadet
Knal
Krak
Voorbereidend lezen en rekenen
Passepartout
Fluo
Matti en Mona
Pistache
Hop
Muzemundo
Manus
Enter for kids
Agenda's
Naslagwerken

Combineer taal en wereldoriëntatie

Tijd- en leerwinst

Véél leesmateriaal

taal en wereld, spelling, verkeer 2e - 6e leerjaar

Combineren om beter te lezen en sneller te leren

De innovatieve visie van Labo combineert taal en wereldkennis in één lesmethode, zodat jouw leerlingen voor beide leergebieden binnen hetzelfde begrippenkader en taalregister werken. In eenzelfde thema wordt de leerstof van die twee leergebieden samen ingeoefend. Dat biedt leerwinst voor de leerling en tijdwinst voor de leerkracht. Dit schooljaar gingen maar liefst 120 scholen als testproject van start met de methode Labo in het 2e leerjaar. Na de eerste maanden met de gloednieuwe methode peilden we bij de testklassen naar de ervaringen, bedenkingen en de voordelen van de innovatieve, diepgaande integratie van taal en wereld in één lesmethode. **96%** geeft aan dat het combineren van taal en wereld **leerwinst** oplevert voor de leerlingen. **72%** ervaart dat het combineren van taal en wereld **tijdwinst** oplevert voor de leerkracht. Labo bevat lesmateriaal voor taal, wereld, spelling en verkeer, én zet daarbovenop sterk in op vloeiend lezen met een een uitgebreid aanbod leesmateriaal. In samenwerking met Schoolsupport vul je jouw klas- of schoolbieb bovendien met leesboeken die aansluiten op de thema's van Labo.

Bestelinfo: klik hier!

labo.diekeure.be

Voor de planning volgt Labo de timing van de overheid:
september 2026: 2e en 3e leerjaar
september 2027: 4e en 5e leerjaar
september 2028: 6e leerjaar

*"Ze worden helemaal ondergedompeld in een bepaald thema en zijn **nog nooit zo betrokken en enthousiast** geweest."*

*"De woordenschat komt zowel in taal als wereld aan bod, waardoor je **tijd wint, minder woorden moet uitleggen**."*

*"Op het einde van het thema laat ik leerlingen vertellen wat ze weten over een onderwerp en dan ben ik echt verbaasd over hoeveel hen is **bijgebleven zonder te studeren**. Zeker een sterk punt."*

Labo
Labo taal en wereld
Labo spelling
mol en beer
Luna
Kadet
Knal
Krak
Voorbereidend lezen en rekenen
Passepartout
Fluo
Matti en Mona
Pistache
Hop
Muzemundo
Manus
Enter for kids
Agenda's
Naslagwerken

Diepgaande integratie van taal en wereldkennis

Leerwinst voor de leerling, tijdwinst voor de leerkracht

Vloeiend lezen met véél leesmateriaal

GOEDGEKEURD

Getest en goedgekeurd door 120 scholen!

Lesmateriaal

Digitaal op Kabas

Pdf-bestanden van handleidingen, correctiesleutels, kopieerbladen, bijlagen ...
Audio voorleesbestand
Beeldwoordenboek
Linken naar het net (URL's), audio- en videobestanden

Voor taal:
- Kai adaptief leerspoor woordenschat
- Kai adaptief leerspoor taalwijs
- Instructievideo's taalwijs

Voor wereld:
- Oefentoetsen
- Minisites, simulaties, presentaties e.a.

Op papier

Set van 7 werkboeken
Set van 7 leesboeken
Set van 7 handleidingen
Memoboekje
Set van 7 correctiesleutels
Bijlagen
Set posters

taal en wereld 2e - 6e leerjaar

Combineren om beter te lezen en sneller te leren

Kennis is taal en taal is kennis. Woordenschatkennis steunt op weten hoe je een woord schrijft, hoe het klinkt en wat het betekent. Dat gaat in de breedte en in de diepte: je moet veel woorden kennen, maar er ook zoveel mogelijk over weten. Daarom combineert de innovatieve visie van Labo taal en wereld in één lesmethode, zodat jouw leerlingen voor beide leergebieden binnen hetzelfde begrippenkader en taalregister werken.
Binnen eenzelfde thema werken betekent ook dat we in wereld focussen op één domein, waar we verschillende doelen clusteren. De thema's binnen Labo hebben een duidelijk domeinspecifiek profiel. Zo werken we in het ene thema bijvoorbeeld vanuit de doelen voor geschiedenis en in een ander thema vanuit de doelen voor aardrijkskunde. Omdat we kennis ook opbouwen in taal, krijgen we in de wereldlessen tijd om te onderzoeken, te ervaren en toe te passen. Labo gaat voor een evenwicht tussen kennen, begrijpen maar ook doen. Ook in taal leggen we per thema de focus op één bepaalde tekstsoort. Zo kunnen we de tekstkenmerken ook meenemen naar de andere taalvaardigheden: luisteren, spreken en schrijven.
In Labo reserveren we heel wat tijd voor lezen, we plannen dagelijks vloeiend lezen en maken 'leeskilometers'. De focus ligt op leestechniek en motivatie. Ook die leesteksten sluiten aan bij het thema en zorgen zo voor een impliciete opbouw van achtergrondkennis.
De leerstof voor taal en wereld wordt gecombineerd in één werkboek, voor spelling voorzien we apart lesmateriaal (lees meer op pagina 10).

Labo
Labo taal en wereld
Labo spelling
mol en beer
Luna
Kadet
Knal
Krak
Voorbereidend lezen en rekenen
Passepartout
Fluo
Matti en Mona
Pistache
Hop
Muzemundo
Manus
Enter for kids
Agenda's
Naslagwerken

Lesmateriaal

Digitaal op Kabas

Digitaal werkboek
Digitaal scheurblok
Co-teacher Kai met adaptief leerspoor spelling
Labo Spelling game
Beeldwoordenboek
Automatisch gedifferentieerde taak
Oefenblaadjes
Pdf-bestanden van handleidingen, correctiesleutels, kopieerbladen, bijlagen ...

Op papier

Set van 7 werkboeken
Scheurblok in twee versies (spoor 1-2 en spoor 2-3)
Memoboekje
Set van 7 handleidingen
Set van 7 correctiesleutels van het werkboek
Correctiesleutels van de scheurblokken
Zorgmap Spelling
Bijlagen
Set posters
Overschrijfkaartenboekje

Isoleren en integreren

Focus op woordopbouw en strategieën

Juist leren schrijven, niet fouten corrigeren

spelling 2e - 6e leerjaar

Vlot en foutloos leren spellen

Taal en taalgebruik hebben onder meer te maken met regels, normen en vaardigheden. Hoewel technologie ons daar vandaag bij helpt, blijft spelling een belangrijke basisvaardigheid om vlot te communiceren. Wij willen leerlingen een spellinggeweten geven (juist willen spellen). Spellen is in onze taal moeilijk, en er zijn ook gewoon heel veel woorden. Omdat je niet elk woord apart kunt aanleren, moeten we de leerlingen leren spellen op basis van strategieën. In de Nederlandse taal kunnen we heel wat woorden schrijven zoals we ze horen, maar bij veel andere woorden is dat niet zo. Dan moeten we kunnen terugvallen op een afspraak (regel). Als ook dat niet lukt, moeten we het woordbeeld onthouden. Net als bij lezen is ook in spelling de keuze van de juiste strategie de basis om dat correct en vlot te laten verlopen. Spelling is sterk verweven met taalsystematiek. Je gebruikt hetzelfde begrippenkader. Wanneer je spellingstrategieën en spellingafspraken aanleert, pas je de taalsystematiek concreet toe.
We vermijden doelgericht dat foute woordbeelden zich kunnen vastzetten in het geheugen van de leerlingen door geen tijd tussen spellen en de correctie te laten. Wat fout was, corrigeren we onmiddellijk met het juiste woordbeeld. Daarmee leggen we ook de nadruk op de succeservaring: spelling is juist leren schrijven, niet fouten corrigeren.
Spellen ondersteunt ook het lezen en omgekeerd. Bij spellen ben je nog veel harder bezig met de vorm van woorden dan bij het lezen. De focus op de woordopbouw geeft je inzicht in de logica van hoe woorden worden gevormd. Dat heeft ook een positieve impact op de leesprestaties.
Labo Spelling sluit naadloos aan bij Labo Taal en wereld, maar kan ook prima op zichzelf ingezet worden.

Labo
Labo taal en wereld
Labo spelling
mol en beer aanvankelijk lezen
Luna
Kadet
Knal
Krak
Voorbereidend lezen en rekenen
Passepartout
Fluo
Matti en Mona
Pistache
Hop
Muzemundo
Manus
Enter for kids
Agenda's
Naslagwerken

Lesmateriaal

Digitaal op Kabas

Video's poppenspelen
Video's motorische ondersteuning
Audiofragmenten
Liedjes
Digitale letterdoos
Digitale oefeningen
Digitale tool: het dorp van mol en beer
Overkoepelende documenten
Extra materiaal voor in de klas
Bordboek

Op papier

Werkboeken
Werkboeken spelling
Leesboeken
Scheurblok
Lopertjes / Stappertjes
Ik lees al / Ik spel al
Wandplaten en woordkaarten
Structureerstroken
Letterlijn
Handleiding / Bijlagen
Kopieermap
Handpoppen
Beloningsstempels
Matti en Mona opstap naar aanvankelijk lezen

Motiverende themafiguren

Virtuele oefenwereld met het dorp van mol en beer

Budgetvriendelijke methode

Sterke voorbereiding op het 2e leerjaar

Veel leesmateriaal

Nieuw!

September 2026: Stempeldoos Klankenwerk

Wordt verwacht

Vanaf september 2027:
• de wereld van mol en beer
• mol en beer kleuter

Aanvankelijk lezen 1e leerjaar

Leren lezen met mol en beer is leuk

Mol en beer laat leerlingen op een vlugge, efficiënte en vooral leuke manier meteen lezen dankzij de directe systeemmethode. Uit een beperkt aantal steunwoorden worden zoveel mogelijk letters losgekoppeld waarmee onmiddellijk nieuwe woorden worden gebouwd. Mol en beer werkt thematisch met een heldere, terugkerende structuur waarin woordenschat prominent aan bod komt. Nieuwe items worden eerst geïsoleerd aangebracht en ingeoefend en daarna toegepast. Herhaling en inoefening krijgen dus een belangrijke plaats. In het eerste semester ligt de focus op technisch lezen. In het tweede semester komen andere taaldomeinen meer aan bod. Deze methode heeft een ruim aanbod leermiddelen voor differentiatie, remediëring en werkvormen als hoeken- en contractwerk. Mol en beer hebben ook een digitale tool van hun eigen dorp waarin de leerlingen de lesinhoud van de verschillende taaldomeinen oefenen met dynamische en interactieve oefeningen.

Bestelinfo: klik hier!

molenbeer.diekeure.be

Labo
Labo taal en wereld
Labo spelling
mol en beer aanvankelijk lezen
Luna
Kadet
Knal
Krak
Voorbereidend lezen en rekenen
Passepartout
Fluo
Matti en Mona
Pistache
Hop
Muzemundo
Manus
Enter for kids
Agenda's
Naslagwerken

Aanvankelijk lezen 1e leerjaar

Extra's voor thuis of in de klas

De samenleesboeken van mol en beer

Na zes weken leesonderwijs kan een kind zelf in dit boek lezen. Eerst gezellig samen met de juf of meester, mama, papa, oma, opa, grote broer of zus. Heeft het kind het lezen onder de knie? Dan kan het helemaal zelf nog eens van de twaalf grappige en spannende avonturen van mol en beer genieten.

Ik lees meer met mol en beer

Deze boekjes met telkens vijf verhaaltjes kun je gebruiken als extra materiaal, ook voor thuis. In totaal zijn er drie boekjes, ook verkrijgbaar als set.

Leesfeest

Leesfeest biedt extra leesmateriaal dat de letter-volgorde van mol en beer in het eerste trimester volgt. Leesfeest bestaat uit zes tijdschriftjes die horen bij de eerste zes thema's van mol en beer. Elk tijdschrift bestaat uit een boeiende mix van leesmateriaal met leuke opdrachten.

Bestelinfo: klik hier!

molenbeer.diekeure.be

Labo
Labo taal en wereld
Labo spelling
mol en beer aanvankelijk lezen
Luna
Kadet
Knal
Krak
Voorbereidend lezen en rekenen
Passepartout
Fluo
Matti en Mona
Pistache
Hop
Muzemundo
Manus
Enter for kids
Agenda's
Naslagwerken

Aanvankelijk lezen 1e leerjaar

Extra's voor thuis of in de klas

De krant van mol en beer

De krantjes bestaan telkens uit acht superleuke bladzijden vol schrijf- en leesactiviteiten: een grappig stripverhaal met mol en beer, schrijf- en leesoefeningen om de letters en woorden op een speelse manier in te oefenen, leuke spelletjes en een kleurplaat van mol en beer.

De stripverhalen van mol en beer

In elke strip vind je zeven korte, grappige verhaaltjes van mol en beer. De leerling leest ze helemaal zelf na amper vijf maanden leesonderricht.

Met nieuwe strips!

Mol en beer in letterpretland

Met het bordspel 'mol en beer in letterpretland' gaat je leerling op stap door het pretpark met de vrienden mol en beer. Hij of zij verzamelt letters om woorden te bouwen, nieuwe woorden te lezen en zo gouden punten te verzamelen. Wie de meeste gouden punten heeft, wint!

Bestelinfo: klik hier!

molenbeer.diekeure.be

Labo
Labo taal en wereld
Labo spelling
mol en beer
Luna schrift
Kadet
Knal
Krak
Voorbereidend lezen en rekenen
Passepartout
Fluo
Matti en Mona
Pistache
Hop
Muzemundo
Manus
Enter for kids
Agenda's
Naslagwerken

Schrijven vanuit bewegen

Voor links- en rechtshandigen

Unieke schrijfapp

Schrift 1e – 3e leerjaar

Schrijven is bewegen

Een schrijfbeweging aanleren vraagt inzicht en inoefening. Luna biedt woord, beeld en muziek aan om het inslijpen van de bewegingen te ondersteunen. Bij elke kleine letter en hoofdletter hoort een versje en een animatie in het bordboek. De pengreep, zithouding en bladligging brengt Luna aan in een lied. Je bent klaar om met Luna op ruimtereis te gaan als je de stukjes uit haar naam kunt tekenen: de lus van l, het boogje van u, het boogje van n en het eitje van a. Luna's schrijfstijl is krachtig en hellend, met extra lengte in verticale elementen om de leesbaarheid te optimaliseren. Zelfs bij hoofdletters staat eenvoud centraal. De verbondenheid tussen letters is ook belangrijk, denk maar aan een sterrenbeeld. We trainen op ritme, souplesse en tempo. Dat is het doel van Luna: een verbonden, leesbaar handschrift aanleren dat kinderen hun leven lang vlot gebruiken.

Bestelinfo: klik hier!

Lesmateriaal

Digitaal op Kabas

Schrijfapp
Muziek
Video's
Oefenblaadjes
Bordboek

Op papier

Werkboekjes
Posters
Handleiding
Scheurblok

KRULLENBOL

Luna bouwt verder op de methode voor het kleuteronderwijs Krullenbol. Beide zien schrijfonderwijs als bewegingsonderwijs.

Labo
Labo taal en wereld
Labo spelling
mol en beer
Luna
Kadet wiskunde
Knal
Krak
Voorbereidend lezen en rekenen
Passepartout
Fluo
Matti en Mona
Pistache
Hop
Muzemundo
Manus
Enter for kids
Agenda's
Naslagwerken

Lesmateriaal

Digitaal op Kabas

Adaptieve leersporen met Kai

Werkboeken en scheurblokken

Automatisch gedifferentieerde taak
Oefenblaadjes / Tempotoetsen
Games / Instructievideo's
Digitale bordschema's
Ondersteunende documenten
Bordboek
Toetsen
Kopieermap
Getallenwerk App Nieuw!

Op papier

Werkboeken en scheurblokken
Sloep (onthoudboekje)
Schatkist (rekendoos)
Posters
Handleidingen en correctiesleutels
Bijlagen
Stempeldoos Getallenwerk Nieuw!

(Digitale) werkboeken met niveau- en tempodifferentiatie

Gepersonaliseerde oefentrajecten met co-teacher Kai

Bewegend leren

Instructievideo's en games

Computationeel en probleemoplossend denken

Wiskunde vanaf 2,5 jaar

Kadet kleuter

kadet-kleuter.diekeure.be

Voor de herwerking volgt Kadet deze timing:
september 2026: 1e en 2e leerjaar
september 2027: 3e en 4e leerjaar
september 2028: 5e en 6e leerjaar

Wiskunde 1e – 6e leerjaar

Wiskunde die boeit, stuurt en verankert

Kadet wil wiskunde voor elke leerling boeiend maken door te starten vanuit concrete situaties en toepassingen die de leerlingen herkennen en uitdagen. Met Kadet differentieer je op tempo, niveau en op drie sporen. Deze wiskundemethode clustert vaak doelen van één domein in meerdere, opeenvolgende lessen na elkaar en herhaalt veelvuldig.
Via een ruim aanbod digitale tools oefenen leerlingen uitgebreid wat is aangeleerd. Co-teacher Kai helpt je graag om oefentrajecten op maat van elke leerling aan te bieden. Kai kent elke leerling, geeft feedback en jij volgt aan de hand van overzichtelijke resultatenschermen. Zo heb jij tijd en ruimte vrij om je leerlingen onmiddellijk op te volgen. Bovendien worden de lay-out en opbouw functioneel aangepast en afgestemd op de nieuwe methode **Labo**. Zo zullen beide lesmethodes dus herkenbaar zijn voor de leerlingen tijdens het leren en voor jou tijdens het lesgeven.

Bestelinfo: klik hier!

kadet.diekeure.be

* Voor leerlingen waarvan in de bovenbouw al vroeg duidelijk is dat zij later naar de B-stroom zullen gaan, dient een specifiek traject zich op. Kadet zorgt nu voor materialen om dat in te vullen met aangepaste doelen en werkbladen op lesniveau.

Labo
Labo taal en wereld
Labo spelling
mol en beer
Luna
Kadet
Knal automatisatie wiskunde
Krak
Voorbereidend lezen en rekenen
Passepartout
Fluo
Matti en Mona
Pistache
Hop
Muzemundo
Manus
Enter for kids
Agenda's
Naslagwerken

Automatiseren

Elementaire basisdoelen

Zelfstandige verwerking

Automatisatie wiskunde 1e – 6e leerjaar

Knallen met wiskunde

Knal is een reeks werkboekjes waarin systematisch herhalen en inprenten van elementaire basisdoelen centraal staat, en is bruikbaar naast elke wiskundemethode. De werkboekjes zijn niet gekoppeld aan een leerjaar. Zo zet je ze in meerdere leerjaren in, te beginnen met het leerjaar waarin de leerstof aangeleerd wordt. Op de achterkant van het werkboekje staat een opsomming van de basisdoelen, ook in het werkboek is het duidelijk voor de leerling aan welk doel er wordt gewerkt. De QR-codes in het werkboek bevatten een instructievideo over het elementaire basisdoel. Bij elk werkboekje is een correctiesleutel beschikbaar, die je als leerkracht gebruikt om het werk van je leerlingen te corrigeren of inzet als zelfcorrectietool voor de leerling.

Bestelinfo: klik hier!

Lesmateriaal

Digitaal op Kabas
Instructievideo's
Correctiesleutels
Bordboeken

Op papier
Werkboeken
Correctiesleutels

Labo
Labo taal en wereld
Labo spelling
mol en beer
Luna
Kadet
Knal
Krak wiskunde en taal
Voorbereidend lezen en rekenen
Passepartout
Fluo
Matti en Mona
Pistache
Hop
Muzemundo
Manus
Enter for kids
Agenda's
Naslagwerken

Thematische bundels

Zelfstandige verwerking

Computationeel denken

Wiskunde en taal 3e kleuter – 6e leerjaar

Uitdagend lesmateriaal

Krak is bruikbaar voor hoogbegaafde leerlingen over methodes heen, omdat zij de basisdoelen in hun leerjaar of leeftijdsgroep al beheersen en geen vaste voorstellingsvormen meer nodig hebben. Met Krak lopen we niet vooruit op de leerstof van de volgende leerjaren, we oefenen de leerstof op een complexer verwerkingsniveau. Het aanbod bestaat uit thematische werkboeken voor wiskunde of taal, die je los van elkaar en op elk tijdstip in het jaar kunt inzetten. De correctiesleutels gebruik je als leerkracht om het werk van je leerlingen te corrigeren of als zelfreflectietool voor de leerling. In de tipsbundel krijgt de leerling een tip die hem of haar een stapje op weg helpt. Dat kleine duwtje kan genoeg zijn om toch zelfstandig de opdracht te maken. Krak ondersteunt de motivatie en het zelfsturend leren van de leerlingen.

Bestelinfo: klik hier!

Lesmateriaal

KABAS

Digitaal op Kabas
Audio- en videobestanden
(enkel bij Krak taal)

Op papier
Werkboeken
Correctiesleutels
Tipsbundels

Labo
Labo taal en wereld
Labo spelling
mol en beer
Luna
Kadet
Knal
Krak
Voorbereidend lezen en rekenen
Passepartout
Fluo
Matti en Mona
Pistache
Hop
Muzemundo
Manus
Enter for kids
Agenda's
Naslagwerken

Wordt verwacht: september 2026

Lesmateriaal

Stempeldoos Getallenwerk (Kadet)
Stempeldoos Klankenwerk (mol en beer) met instructiemateriaal
Getallenwerk App
Klankenwerk App
Gratis beschikbaar op App Store van Apple en Playstore van Google

3e kleuter – 1e leerjaar

Voorbereidend lezen en rekenen

Zelfstandig oefenen met stempels en beeld, geluid en onmiddellijke feedback

De gloednieuwe stempeldozen Getallenwerk en Klankenwerk combineren de voordelen van het fysieke stempelen met de mogelijkheden van een tablet, zoals beeld, geluid en onmiddellijke feedback.

Hoe werkt het ? Op de achterzijde van de letter- en getallenstempels zitten drie nopjes in een unieke configuratie. Als kinderen stempelen op het scherm van hun tablet herkent de applicatie de letter, het cijfer of het teken en krijgen kinderen feedback. Dat gebeurt telkens in beeld en in klank.

In Getallenwerk werken we met de getallen van 0 tot 20. We oefenen het groeperen, tellen, vergelijken en splitsen. Daar komen in het 1e leerjaar ook de optelling en aftrekking bij.

In Klankenwerk oefenen we op niveau van de letter en de klank maar ook van het woord. Op woordniveau gaat het om discriminatie, analyse en synthese.

In beide applicaties kun je als leerkracht instellen welke cijfers, letters en opdrachten je kleuters moeten oefenen. Zo zorgen de dozen voor eindeloos oefenplezier van bij de 3e kleuterklas tot in het 1e leerjaar.

Je koopt eenmalig de stempeldoos aan en de app installeer je gratis op je tablet. Zo kunnen je kleuters onmiddellijk aan de slag. De stempeldozen zijn ideaal voor zelfstandig werken in de taal- en rekenhoek.

Labo
Labo taal en wereld
Labo spelling
mol en beer
Luna
Kadet
Knal
Krak
Voorbereidend lezen en rekenen
Passepartout Frans
Fluo
Matti en Mona
Pistache
Hop
Muzemundo
Manus
Enter for kids
Agenda's
Naslagwerken

Lesmateriaal

Digitaal op Kabas

Adaptieve leersporen met Kai
Automatisch gedifferentieerde taak
Instructievideo's
Bewegend leren
Bordboek
Digitale oefeningen op 4 niveaus
Digitale oefeningen **met spraaktechnologie**
Uitgebreid aanbod digitale bestanden
Observatielijsten

Op papier

Werkboeken
Mon Mémento (onthoudboekje)
En forme
Passepartout Plus
Posters / Praatplaten
Woordkaartenset
Handleiding / Bijlagen

Prioritaire aandacht voor spreekdurf

Uniek adaptief oefenaanbod voor elke leerling met co-teacher Kai

Met activiteiten bewegend leren

Oefeningen met spraaktechnologie

Frans vanaf de 2e graad met Passepartout Plus

Planning nieuwe minimumdoelen:
september 2026: **5e en 6e leerjaar**

Frans 3e – 6e leerjaar

Ta clé sur le monde francophone

Passepartout zet volop in op mondelinge interactie vanaf thema 1. Vanuit korte mondelinge opdrachten bouwt Passepartout op naar gesprekken voeren, spreekkansen voor iedereen en een mondelinge transferopdracht. De spreek- en luistervaardigheden van jouw leerlingen evalueer je grondig met de observatielijsten. Animaties ondersteunen de woordenschatverwerving en helpen je leerlingen om de dialogen te begrijpen. Passepartout bevat diverse tekstsoorten en een aanbod bewegend leren. Voor wie meer uren Frans geeft of al in de 2e graad start met Frans is er Passepartout Plus. Het ruime aanbod digitaal differentiatiemateriaal op vier niveaus maakt de methode uniek. Op Kabas helpt co-teacher Kai je graag door oefentrajecten op maat van elke leerling aan te bieden. Kai weet namelijk hoe sterk een leerling scoort op elk leerdoel, stelt passende oefeningen voor en geeft feedback. Jij volgt alles op aan de hand van overzichtelijke resultatenschermen. Zo win jij tijd om je leerlingen nog beter op te volgen. Op die manier maakt Passepartout de Franse taal toegankelijk voor elke leerling.

Bestelinfo: klik hier!

passepartout.diekeure.be

Labo
Labo taal en wereld
Labo spelling
mol en beer
Luna
Kadet
Knal
Krak
Voorbereidend lezen en rekenen
Passepartout
Fluo verkeersopvoeding
Matti en Mona
Pistache
Hop
Muzemundo
Manus
Enter for kids
Agenda's
Naslagwerken

Uniek adaptief oefenaanbod voor elke leerling

Actief ervaringsgericht leren

Aangepast aan de eigen verkeersomgeving

Verkeersopvoeding 1e – 6e leerjaar

Wordt herwerkt tegen september 2027

Opvallend veilig op weg

Op weg naar school komen leerlingen dagelijks in contact met het verkeer als voetganger, passagier of fietser. Fluo wil de leerlingen op een zo efficiënt mogelijke manier de kennis en inzichten rond verkeer laten verwerven, waardoor er maximale oefentijd vrijkomt voor toepassing. Deze methode verkeer focust daarbij op actieve verkeerslessen door middel van dunne werkboekjes en lestijden die ingericht zijn naar het ervaren en inoefenen. Het oefenen van de verkeersvaardigheden verloopt gradueel. Eerst gebeurt oefenen in een digitale omgeving met simulaties, daarna in de beschermde omgeving op een parcours en tot slot in de reële verkeersomgeving onder toezicht. We kiezen voor een maximale focus op toepassing en dat zowel digitaal als op papier. Co-teacher Kai helpt je met een digitaal en adaptief leertraject waarbij elke leerling op maat oefeningen voorgeschoteld krijgt. Kai verbetert, geeft feedback en jij volgt alles op via de resultatenschermen.

Bestelinfo: klik hier!

labo verkeer

Beschikbaar vanaf september 2027, conform de nieuwe Code van de openbare weg.

Lesmateriaal

KABAS

Digitaal op Kabas

Adaptieve leersporen met Kai
Instructievideo's
Simulaties
Bordboek
Handleiding
Digitale bestanden

Op papier

Werkboeken
Posters
Handleiding

fluo.diekeure.be

Labo
Labo taal en wereld
Labo spelling
mol en beer
Luna
Kadet
Knal
Krak
Voorbereidend lezen en rekenen
Passepartout
Fluo
Matti en Mona taalinitiatie Nederlands
Pistache
Hop
Muzemundo
Manus
Enter for kids
Agenda's
Naslagwerken

Lesmateriaal

Digitaal op Kabas

Klikverhalen
Woordenschatoefeningen
Digitaal beeldwoordenboekje
Bordboek
Handleiding
Correctiesleutel
Verhaalplaten
Woordkaarten
Extra materiaal zoals kopieerbladen voor bingo, domino en ander spelmateriaal

Op papier

Werkboek per blok
Beeldwoordenboek per blok
Handleiding van blok 1 tot 3
Handleiding van blok 4 tot 7
Verhaalplaten
Woordkaarten
Ganzenbord

Multimediaal pakket

Anderstalige en taalarme leerlingen

Twee niveaus: kernwoordenschat (Matti) en uitbreiding (Mona)

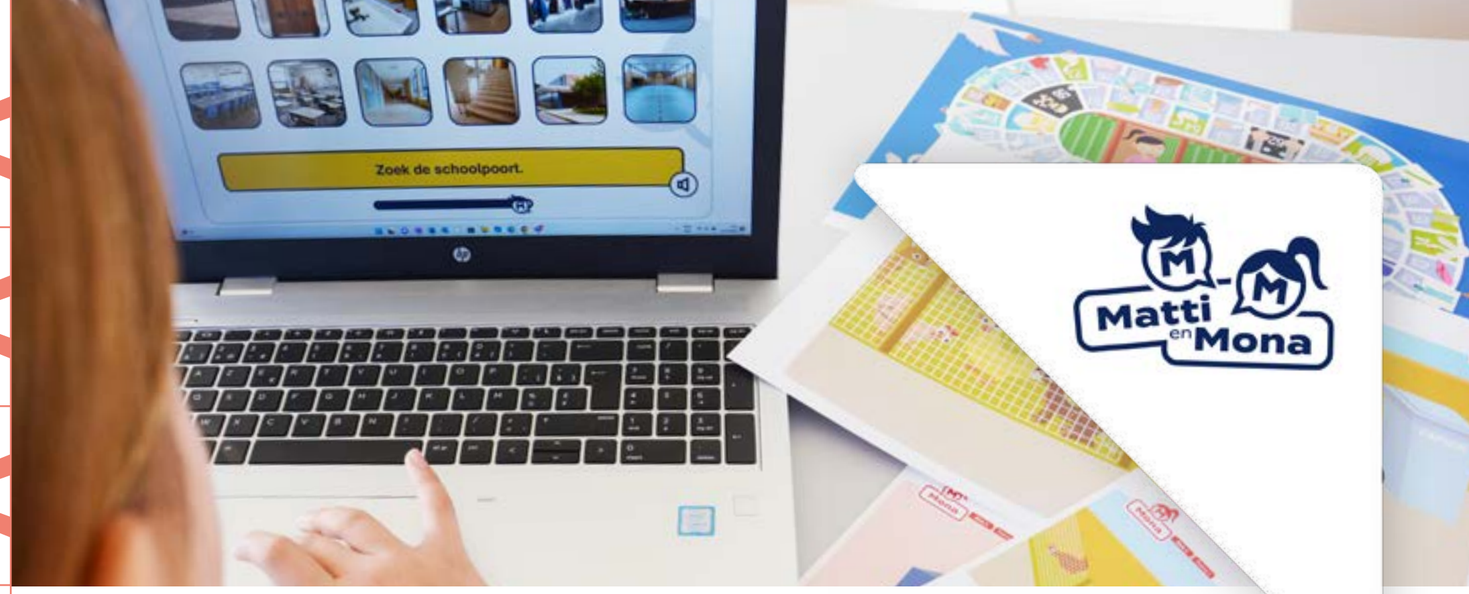

Taalinitiatie Nederlands 1e – 6e leerjaar

Eerste hulp bij taalonderwijs

Met Matti en Mona leren anderstalige nieuwkomers en taalarme leerlingen Nederlands, geschikt voor in de onthaalklas of andere situaties waarin je gefocust basistaal wil aanbrengen en oefenen. De materialen zijn telkens uitgewerkt op twee niveaus zodat zowel nog niet gealfabetiseerde kinderen als leerlingen die wel al enigszins kunnen lezen en schrijven, onmiddellijk kunnen starten aan woordenschatonderwijs. Kabas is de digitale toolbox waarmee de leerlingen digitaal in de eigen klas verder inoefenen wat ze geleerd hebben. De methode behandelt herkenbare thema's uit de leefwereld van de leerlingen, die je flexibel kunt inzetten. De thema's in de eerste drie blokken onderwijzen en oefenen de basistaal die een kind nodig heeft om te kunnen deelnemen aan het klas- en schoolleven. De thema's van de andere vier blokken focussen op woordenschat uit de leefwereld van de kinderen. Je bepaalt als leerkracht zelf op welk moment je welk thema inzet.

Bestelinfo: klik hier!

Matti en Mona KLEUTER

Ontdek ook
Matti en Mona kleuter

mattienmona.diekeure.be

Labo
Labo taal en wereld
Labo spelling
mol en beer
Luna
Kadet
Knal
Krak
Voorbereidend lezen en rekenen
Passepartout
Fluo
Matti en Mona
Pistache taalinitiatie Frans
Hop
Muzemundo
Manus
Enter for kids
Agenda's
Naslagwerken

Lesmateriaal

Digitaal op Kabas

Animaties
Liedjes
Video's voor de knutselwerken
Digitale spelletjes en verwerkingsoefeningen
Woordweb
Handleiding bij elk thema
Bijlagen
Kopieerbladen
Bordboek

Op papier

2 werkboeken per leerjaar
Posters
Handleiding
Handpoppen en vingerpopjes

Veel herhalen

Zelfvertrouwen en motivatie creëren

Spelenderwijs leren met een ruim digitaal aanbod

Taalinitiatie Frans 1e – 4e leerjaar

Spelenderwijs op weg in het Frans

Deze methode dompelt je leerlingen wekelijks onder in een Frans taalbad. Als de groene muis Pistache tevoorschijn komt, is het meteen duidelijk voor de leerlingen dat ze met Frans bezig zijn. Als lieveling van de klas maakt Pistache die overschakeling naar het Frans een stuk makkelijker en helpt hij de leerlingen over hun spreekdrempel heen. De methode brengt woordenschat aan in een begrijpelijke context met veel herhaling. Het klankregister leggen we spelenderwijs aan via liedjes, geanimeerde verhalen, klikverhalen, digitale verwerkingsoefeningen, digitale taalspelletjes en filmpjes op Kabas. Pistache bevat een diverse keuze aan activiteiten op verschillende niveaus. Via het themaoverzicht selecteer je de geschikte activiteit voor je leerling of groepje. De leerlingen slaan in het begin vooral indrukken op, pas daarna kunnen ze spreken. Evalueren gebeurt met beknopte zelfevaluaties in plaats van klassieke toetsen.

Bestelinfo: klik hier!

Ontdek ook
Pistache kleuter

pistache.diekeure.be

Labo
Labo taal en wereld
Labo spelling
mol en beer
Luna
Kadet
Knal
Krak
Voorbereidend lezen en rekenen
Passepartout
Fluo
Matti en Mona
Pistache
Hop lichamelijke opvoeding
Muzemundo
Manus
Enter for kids
Agenda's
Naslagwerken

Innovatief concept

Leer- en jaarplandekkend

Brede ontwikkeling

Digitale instructies

Tools voor evaluatie

Lichamelijke opvoeding 1e – 6e leerjaar

Digitaal vooruit met Hop!

Hop! is een volledig digitale methode lichamelijke opvoeding, bruikbaar op tablet en pc. De methode integreert ICT en media zinvol in de turnles met een ruim keuzeaanbod voor de zes leerjaren. Zo stel je voor elke leeftijdsgroep een passend aanbod samen. Hop! voorziet voor elk van de vijf domeinen (bewegingsvaardigheden, fysieke vaardigheden, balvaardigheden en sportspelen, creatief bewegen en rust) een reeks activiteiten van 50 minuten. De activiteiten zijn geordend volgens stijgende moeilijkheidsgraad. Via digitale instructies wordt de beweging opgesplitst in verschillende, duidelijke stapjes. Met de observatielijsten en evaluatieschema's bij elk domein heb je een waaier aan tools voor evaluatie. Het rustpakket kun je ook in de klas inzetten als ontspannend tussendoortje.

Bestelinfo: klik hier!

Lesmateriaal

Digitaal op Kabas

Digitale instructies
Interactieve lesfiches
Leskaarten

hop.diekeure.be

Labo
Labo taal en wereld
Labo spelling
mol en beer
Luna
Kadet
Knal
Krak
Voorbereidend lezen en rekenen
Passepartout
Fluo
Matti en Mona
Pistache
Hop
Muzemundo muzische vorming
Manus
Enter for kids
Agenda's
Naslagwerken

Lesmateriaal

Digitaal op Kabas

Lesfiches
Ondersteunende documenten
Bordboek

Eindeloze inspiratie

Flexibel inzetbaar in elke klas

Leerplandoelenvolger

Muzische vorming 1e – 6e leerjaar

Een digitale kast boordevol muzische ideeën

Met Muzemundo blader je voor jouw lessen muzische vorming door een digitale kast boordevol lesideeën, die inspelen op de actualiteit en jaarkring. Muzemundo stimuleert het muzische proces bij jouw leerlingen. Vanuit impressies komen leerlingen tot een vrije, persoonlijke expressie waarop zij kunnen reflecteren. Het proces van creëren en beschouwen is daarbij belangrijker dan het product zelf. Naast beweging, beeld, muziek en drama wordt ook gefocust op de integratie en het gebruik van nieuwe media. Welke activiteit je wanneer doet, kies je zelf aan de hand van het overzicht van alle activiteiten. Zo maak je een keuze op basis van thema, domein, onderwerp, timing, leerplan …
Het overzicht van de nagestreefde doelen behoud je met de leerplandoelenvolger.

Bestelinfo: klik hier!

muzemundo.diekeure.be

Labo
Labo taal en wereld
Labo spelling
mol en beer
Luna
Kadet
Knal
Krak
Voorbereidend lezen en rekenen
Passepartout
Fluo
Matti en Mona
Pistache
Hop
Muzemundo
Manus contractwerk
Enter for kids
Agenda's
Naslagwerken

Digitale vaardigheden

Creatief aanbod

Contractwerk op twee niveaus

Contractwerk 1e – 6e leerjaar

Geknipt materiaal voor contractwerk

Manus biedt contractwerk op twee niveaus. Van eenvoudig tot moeilijk, soms speels, soms uitdagend, creatief en digitaal. De contracten oefenen onderwerpen uit de leergebieden wiskunde, taal en wereld. Per leerjaar zijn er 45 contracten. De pictogrammen in het werkboek duiden aan of het om individueel, partner- of groepswerk gaat. Op het einde van elk boekje vind je een overzicht van de contracten en is er ruimte voor een korte evaluatie. Naast het oefenen in de werkboeken, doet Manus ook beroep op de digitale vaardigheden van je leerlingen. Manus maakt gebruik van heel wat digitale tools zoals minisites, audio- of videofragmenten ... allemaal gebundeld op Kabas.

Bestelinfo: klik hier!

Lesmateriaal

Digitaal op Kabas

Audio en video
Digitale tools
Bordboek

Op papier

3 werkboekjes per leerjaar
Correctiesleutels

Blended learning

Mediavaardigheid

Mediawijsheid

ICT 3e graad

Maak je leerlingen digitaal competent

Door de groeiende digitalisering is het van groot belang om kinderen wegwijs en zelfredzaam te maken binnen hun digitale omgeving. Veel leerlingen hebben zichzelf op een intuïtieve manier bepaalde vaardigheden aangeleerd, maar vaak ontbreekt de basisknowhow. Enter for kids speelt in op die basiskennis, maakt jouw leerlingen digitaal competent en leert hen kritisch omgaan met mediacontent. De blended methode focust op zes belangrijke thema's: 'Mijn computer', 'Op stap met www', 'Samen sterk', 'Mooi in beeld', 'Presenteren' en 'Aan de slag met tekst'. Je kunt de verschillende thema's doornemen in het begin van het schooljaar, zodat de leerlingen de basis beheersen vooraleer ze in diverse leergebieden digitaal aan de slag gaan. Of je gebruikt een thema bij een concrete digitale opdracht, bijvoorbeeld wanneer je leerlingen voor taal een spreekoefening met presentatie moeten opstellen.

Bestelinfo: klik hier!

Lesmateriaal

Digitaal op Kabas
Instructievideo's
Bordboek

Op papier
Werkboek

enterforkids.diekeure.be

Labo
Labo taal en wereld
Labo spelling
mol en beer
Luna
Kadet
Knal
Krak
Voorbereidend lezen en rekenen
Passepartout
Fluo
Matti en Mona
Pistache
Hop
Muzemundo
Manus
Enter for kids
Agenda's
Naslagwerken

1e-6e leerjaar

Agenda's

Lager onderwijs

Die Keure biedt drie reeksen praktische en goed doordachte schoolagenda's voor het lager onderwijs. In elke reeks wordt het leren leren systematisch opgebouwd: er is aandacht voor de ontwikkeling van het tijdsbegrip, zelfsturing en zelfcontrole. In alle agenda's zit een handige knipstrook waarmee de ouders de wettige afwezigheid van de kinderen kunnen melden. Onze schoolagenda's reeks 1 zijn ook als bordboek beschikbaar op Kabas. Zo projecteer je de agenda op je digitale schoolbord.

Heen-en-weeragenda

De heen-en-weeragenda's zijn speciaal ontworpen voor kleuters en leerlingen met specifieke noden in het buitengewoon en gewoon onderwijs: noodzakelijk bij kinderen met ASS, sterk ondersteunend bij een andere zorgvraag en een meerwaarde bij anderstalige kinderen.
De agenda, ontworpen en getest door leerkrachten vanuit dagdagelijkse ervaring met de doelgroep, is prikkelarm, gemakkelijk in gebruik en overzichtelijk. De agenda's nodigen uit tot regelmatige communicatie tussen ouder en school en bieden continuïteit doorheen de basisschool.

Pictogrammen-woordenboekje

Het pictogrammenwoordenboek is een eenvoudig en doeltreffend hulpmiddel om te communiceren met anderstalige ouders die de berichten in de agenda niet begrijpen. In het boekje staan ruim 160 picto's die de meest uiteenlopende boodschappen afbeelden. Daaronder staat de boodschap vertaald in 29 talen.

Labo
Labo taal en wereld
Labo spelling
mol en beer
Luna
Kadet
Knal
Krak
Voorbereidend lezen en rekenen
Passepartout
Fluo
Matti en Mona
Pistache
Hop
Muzemundo
Manus
Enter for kids
Agenda's
Naslagwerken

Naslagwerken

Mijn inspiratieboek/boost
Aan de slag met cognitief talent in het onderwijs

Ik hoor er ook bij
Hoe omgaan met ontwikkelings- en gedragsstoornissen bij kinderen en jongeren

Onderwijsinnovatie
Een bloemlezing van uitdagingen en mogelijkheden

Onderwijsmanagement
Hoe ruimte creëren voor innovatie?

EHBO bij kinderen en jongeren

Sprekend leren
Een nieuwe didactiek voor gespreksvaardigheden tijdens groepswerk

625 onderwijsbegrippen
Onderwijsvademecum voor de basisschool

Vraag je ontdekpakket aan

Heb je interesse in een van onze methodes en wil je die van dichterbij bekijken? Vraag een pakket met inzagemateriaal aan. Het ontdekpakket is gratis en hoef je niet terug te sturen.

Je krijgt ook een maand gratis toegang tot het digitale materiaal op Kabas.

Pakket aanvragen: klik hier!

Leveringsvoorwaarden en schade

Wij vragen je om de ontvangen goederen steeds te controleren en te vergelijken met de verzendingsnota. Als een zending beschadigd aankomt, gelieve ons ten laatste drie dagen na de levering de vastgestelde schade mee te delen. Enkel schade die onder die voorwaarden gemeld wordt, komt in aanmerking voor een omwisseling of vergoeding. We aanvaarden geen terugzendingen zonder voorafgaande verwittiging. Wij vragen om andere klachten op dezelfde manier door te geven.

Brugge, januari 2026

Onze prijzen zijn inclusief btw. Hiermee vervallen alle vorige prijsopgaven in catalogi en folders van die Keure. Wij zijn niet aansprakelijk voor eventuele prijswijzigingen.

Het materiaal is jaarlijks te bestellen.

Afhankelijk van de methode bestel je **Kabas-licenties**:

- per leerling/per schooljaar
- per leerjaar/per schooljaar
- per school/per schooljaar

Bestellen

Je kunt rechtstreeks bestellen bij de uitgeverij. Vind je een methode niet terug in de catalogus? Bestel vorige methodes via de **webshop** of contacteer de **besteldienst**.

Via de website

Via onze website plaats je eenvoudig en snel je klassikale bestellingen. Surf naar **educatief.diekeure.be** voor meer informatie. Heb je nog geen schoolaccount? Contacteer onze besteldienst via **besteldienst@diekeure.be**.

Via onze klantenservice

Bestel rechtstreeks via **besteldienst@diekeure.be**.

Via je educatief adviseur

Je educatief adviseur helpt je graag bij het opmaken van je bestelling. Hij of zij informeert je over onze uitgaven en bezorgt je vrijblijvend een offerte aan de meest gunstige voorwaarden. Je vindt de contactgegevens van jouw educatief adviseur achteraan in deze catalogus.

Schoolkorting

Scholen krijgen 10% korting op werkboeken.

Hulplijn digitaal platform

Vragen over Kabas?
Bekijk de **veelgestelde vragen** op **www.kabas.be** , mail naar **kabas@diekeure.be** of vraag een **gratis opleiding** over Kabas aan voor jouw schoolteam.

Bestelinfo: klik hier!

Onderwijs doet ertoe

Als Vlaamse, educatieve uitgeverij ontwikkelen we leermiddelen die elke dag de leerlingen uitdagen om in hun talenten te groeien en de wereld te ontdekken. Onderwijs doet ertoe, zeker in deze snel veranderende tijden. Op ons leerplatform Kabas omarmen we enthousiast en vol ambitie de vele nieuwe mogelijkheden die de digitalisering biedt.

Gedeelde passie voor het onderwijs

Wij delen dezelfde missie: elke leerling zo goed mogelijk onderwijzen en zich zo maximaal laten ontplooien. De leerling komt altijd op de eerste plaats. Rekening houdende met de individuele verschillen, is dat niet alleen een boeiende, maar ook een complexe uitdaging. Precies op dat punt kruisen onze wegen: jouw uitdaging, is ook onze uitdaging. Elk uitgeefverhaal in die Keure start met een wisselwerking tussen leerkracht, leerling en uitgever. De leerkracht staat in het veld en is de expert.

Digitaal groeien

De digitalisering heeft intussen de mogelijkheden zowel binnen als buiten het klaslokaal fors uitgebreid. We zetten er enkele op een rijtje: animaties, video's, wereldwijde connectiviteit, automatisering, digitale oefeningen, artificiële intelligentie … Voor onze nieuwe methodes zetten we daar extra op in.

Door die nieuwe informatiebronnen te benutten, kan de leerkracht een deel van de tijd die vroeger ging naar overdracht van informatie, nu nog meer inzetten op het bijbrengen van kennis en inzicht.

Als gevolg daarvan ligt onze focus als uitgeverij zowel op de nieuwe vormen, als op de gedrukte klassieke media. Onze nieuwe methodes zijn dan ook klaar voor *blended learning* of hybride leren: onderwijs met afwisselend klassieke en digitale content en tools.

Op ons platform Kabas navigeer je vlot door al die content en volg je op overzichtelijke dashboards wat je leerlingen doen en hoe ze daarin presteren.

We blijven ons platform dan ook verder ontwikkelen met nieuwe updates.

Meer dan onderwijs

Wij vinden het een grote meerwaarde te kunnen meewerken aan projecten die het verschil maken voor leerkracht en leerling. We zijn steeds op zoek naar nieuwe en efficiënte methodieken en middelen. Maar voor ons gaat het nog iets verder. De grens tussen kwaliteitsvol onderwijzen en toekomstgericht opvoeden vervaagt. De rol van de school wordt daarin steeds belangrijker en de verantwoordelijkheid voor wie daar professioneel mee bezig is, alsmaar breder. Ook daaraan willen wij, binnen onze mogelijkheden, ons steentje bijdragen. Daarom plaatsen we graag de initiatieven en organisaties in de kijker die dit jaar op onze steun kunnen rekenen.

De Kangoeroewedstrijd: een wereldwijde reken-, denk- en puzzelwedstrijd.

Saved by the bell: deze actie, georganiseerd door Studio Globo, roept scholen op om op de Internationale Dag van de Leerkracht de schoolbel eens extra te laten luiden omdat elk kind, elke jongere recht heeft op goed onderwijs.

Whizzkids: een ICT-wedstrijd voor het 4e, 5e en 6e leerjaar van het basisonderwijs, de 1e graad B-stroom van het secundair onderwijs, de lerarenopleiding en het primair onderwijs in Nederland.

Fonds Dieter: steunfonds voor kansandere jongeren die het moeilijk hebben om na de middelbare school verdere studies aan te vatten en/of af te werken.

Bednet ondersteunt leerlingen die vaak of langdurig ziek zijn en niet naar school kunnen door hen online te laten deelnemen aan de lessen en het klasgebeuren. Vraag het gratis aan en volg les alsof je echt in de klas zit.

Stichting Pelicano: Stichting Pelicano helpt kinderen die in schrijnende armoede leven, tot ze hun plaats vinden in het werkveld. Met die duurzame aanpak doorbreken zij de vicieuze armoedecirkel.

Stichting Robin organiseert afbetalingsplannen voor gezinnen met een Robin-pas, biedt hen kortingen aan om de schoolkosten betaalbaar te maken en wil er zo voor zorgen dat elke leerling bij het begin van het schooljaar zijn/haar schoolmateriaal heeft.

ADIBib maakt leer- en werkboeken van het onderwijs digitaal beschikbaar voor leerlingen met beperkingen in de schriftelijke communicatie.

Info-Bas: informatieblad van het VIRBO voor directies basisonderwijs van het GO!-onderwijs, opgemaakt en gedrukt door die Keure.

Advisie: tijdschrift van het VLVO (Vereniging Leidinggevenden Vlaams Onderwijs), opgemaakt en gedrukt door die Keure.

Hermes is het tijdschrift van de Vlaamse Vereniging voor Leraren Geschiedenis en Cultuurwetenschappen en is een bron van inspiratie voor leerkrachten. Dit tijdschrift wordt opgemaakt en gedrukt door die Keure.

**Ons doel?
Een klimaatneutraal
bedrijf worden.**

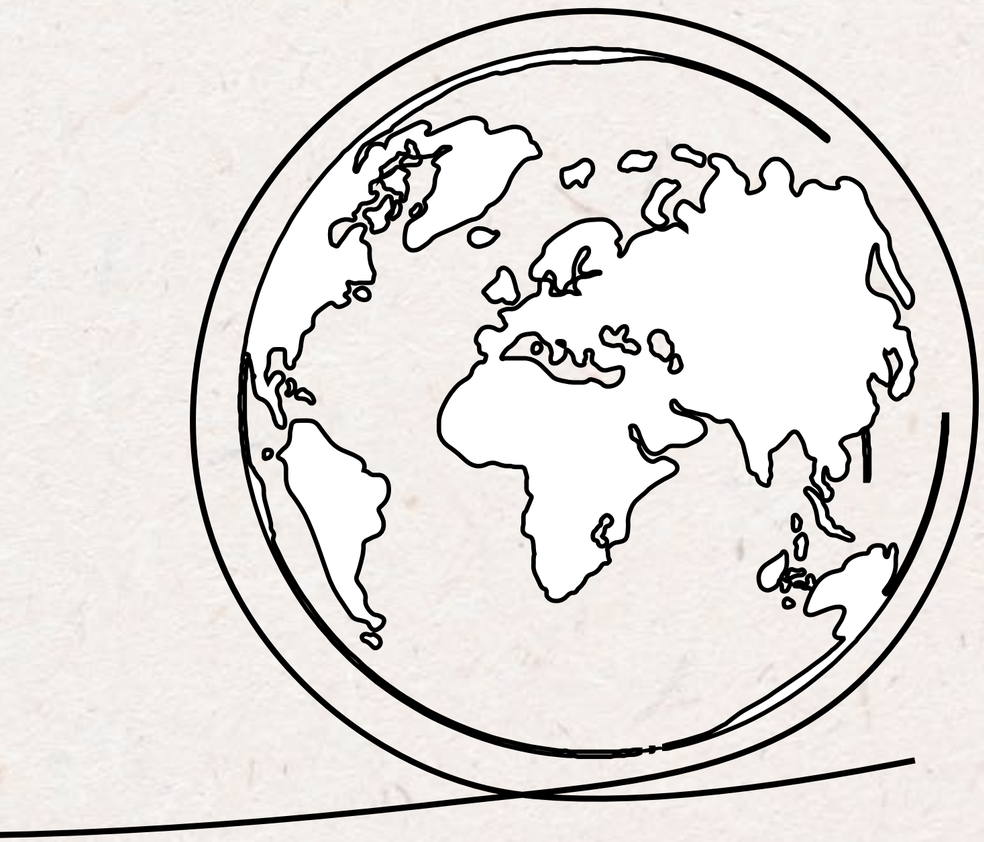

Samen duurzaam onderwijzen

Duurzaam materiaal

- Sinds jaar en dag kiezen wij papier met het FSC®-label, wat garandeert dat de houtvezels in het papier van onze uitgaven uit duurzaam beheerde bossen en andere gecontroleerde bronnen komen.
- Wij kiezen voor verpakking in chloorvrij karton, postcontainers of in gerecycleerde krimpfolie.

Duurzaam transport

- Ons team gebruikt gratis het openbaar vervoer.
- Fietsvergoedingen stimuleren de keuze voor de fiets.
- We beschikken over laadpalen voor elektrische fietsen én wagens.

Afvalbeheer

- Onze regel is eerst vermijden, dan beperken en uiteindelijk optimaal recycleren.

Meer info over een methode?

Contacteer jouw educatief adviseur.

Heb je vragen, nood aan advies of wil je als eerste lesmateriaal inkijken? Wij staan voor je klaar!

Inge Lehaen
Antwerpen, Vlaams-Brabant en Limburg
2300-2491; 3000-3470; 3500-3999
+32 475 38 00 86
inge.lehaen@diekeure.be

Linda Van Acker
Brussel, Vlaams-Brabant en Oost-Vlaanderen
1000-1210; 1500-1982; 9000; 9200-9790
+32 497 33 07 62
linda.vanacker@diekeure.be

Laurens Diesveld
Antwerpen en Oost-Vlaanderen
2000-2290; 2500-2990; 9100-9190
+32 497 30 98 32
laurens.diesveld@diekeure.be

Robberd Vercruysse
West-Vlaanderen en Oost-Vlaanderen
8000-8999; 9030-9090; 9800-9991
+32 478 71 86 61
robberd.vercruysse@diekeure.be

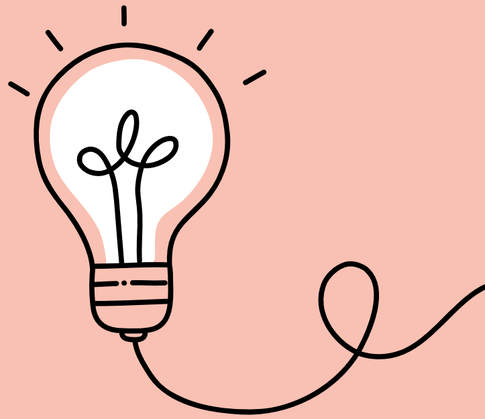

die Keure
— educatief

Inhoud

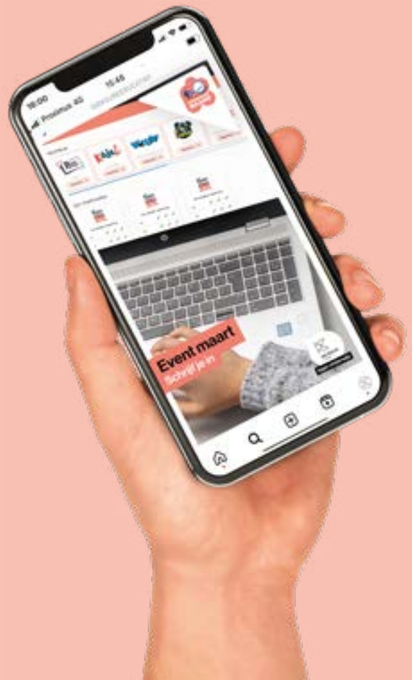

Laat je inspireren! Ben jij steeds op zoek naar lesinspiratie voor je vak en wil je genieten van onze acties, wedstrijden en gratis downloads? volg ons op sociale media:

@DieKeureEducatief
@DieKeureEducatief
@DieKeure
@UitgeverijDieKeure
@DieKeureEducatief

Of schrijf je in op de nieuwsbrief